県建設業協会青年部の建設機械体験学習会

建設業ってカッコいい

子供たちに魅力伝える

職業選択の一助へ

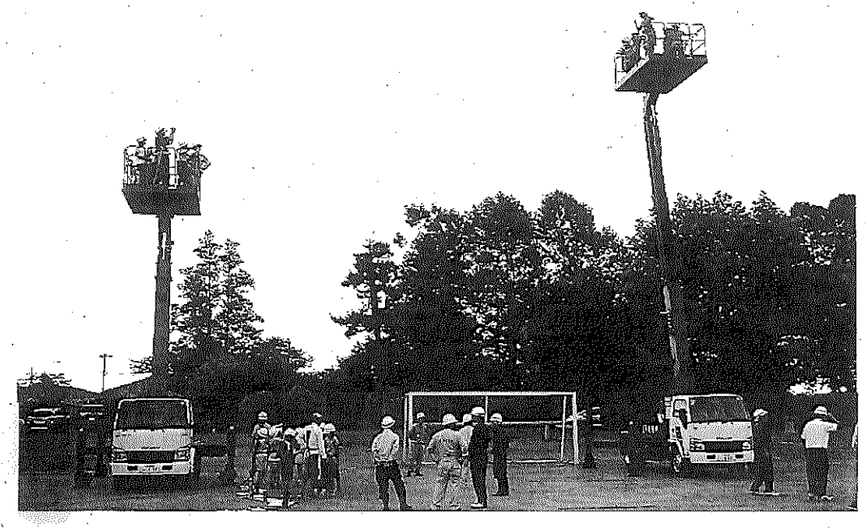

ゆっくりと高度を上げてゆく高所作業車

アームを動かして掘削を体験

県建設業協会青年部（三瓶洋部会長）が7日に開催した26回目の建設機械体験学習会には、県内各支部の青年部会員21人と、地元の長生支部から24人の計45人が参加したほか、来賓として、県長生土木事務所の小池敏夫所長、県建設業協会長生支部の金城総円支部長も駆けつけた。

開会式では、はじめに三瓶部会長が登壇。開催に協力してくれた学校関係者へ謝意を示すとともに、児童たちへ「学校や道路をつくり、台風や津波から皆を守るのが建設業」と説明するとともに、「今日は『工事現場で実際に使う作業車を用意したので、気を付けながら安全に楽しんでほしい」と促いた。

三瓶部会長

続いて、金城支部長も「周りに注意しながら、実際に乗って触って、大きさなどを感じながら操作を楽しんでほしい」と語りかけるとともに、児童に建設業が生活に密着していることを分かりやすく語りかけ、「この中から、将来の仕事として建設業や県職員を選択してくれる人が現れ、一緒に働けるとうれしい」と期待を寄せた。

金城支部長

小池所長

小池所長は「国道や県道、河川や海岸を、より安全安心で使い易く修理・管理している」と土木事務所の仕事について話し、「工事については、プロである建設会社の人たちにお願いしている。建設機械は人間の力だけでは無理な仕事を安全に進めるための物」と建設業の役割や重要性も伝えた。

あいさつに続き、青年部から、▽誘導員の笛を守ること▽順番を待つときは囲いの外で見学すること▽機械に乗ったら説明通りに操作すること―など、安全第一で作業する建設業の心得などを教えられた後、会員で記念写真を撮影し、体験学習会がスタートした。

河野校長

閉会式では、児童の代表がお礼を述べるとともに、河野健作校長も「人が働く何倍もの力を発揮する重機に触れることができ、児童にとって貴重な体験ができた」と謝意を示した。

今回の参加者や協力企業は以下の通り（順不同）。

県建設業協会青年部会
▽伊藤大介（㈱伊藤工務店、千葉支部）▽笹盛文徳（㈱船越組、千葉支部）▽高梨秀聡（大有産業㈱、京葉支部）▽牧野貴一（山十道路㈱、市原支部）▽小野裕（㈱東武建設、市原支部）▽柏熊光昌（㈱柏熊建設㈱、北総支部）▽青谷崇範（㈱青谷建設㈱、香取支部）▽前田雅彦（前田建設㈱、香取支部）▽粉山大介（㈱鈴徳、香取支部）▽福須俊（㈱福須建設㈱、香取支部）▽木内幸男（木内土木㈱、香取支部）▽片岡鉄也（片岡建設㈱、八日市場支部）▽鮮鋭義文（㈱鮮鋭工務店、八日市場支部）▽渥水祐一郎（㈱渥水建設㈱、山武支部）▽佐久間孝之（佐久間建設㈱、山武支部）▽小倉晃治（小倉土建㈱、睦隣支部）▽高林利幸（㈱高林興業、睦隣支部）▽三瓶洋（㈱三瓶建設㈱、館山支部）▽矢口晋明（㈱鈴木工務店、館山支部）▽渡邊信可（㈱渡邊総業㈱、君津支部）▽柴崎隼樹（㈱シバサキ建設、君津支部）

県建設業協会長生支部
▽荒井靖之（㈱荒井工務店）▽石井秀昭（㈱荒井工務店）▽板倉慶宗（㈱板倉組）▽鎌倉智樹（㈱日総建㈱）▽佐瀬浩二（東日本総業㈱）▽丸志利（有）浜野組（浜野総業）▽田中幸二（有）三浦建設工業（㈱）▽三浦裕人（㈱三浦土木）▽高山直樹（㈱三浦土木）▽織川剛司（㈱緑川組）▽林伸治（㈱緑川組）▽市原光洋（㈱いたくら商事）▽今井裕敬（有）今井設備工業）▽大多和正之（㈱大多和組）▽大多和純一（㈱大多和組）▽加藤与士一（㈱加藤建設）▽金城総円（㈱金城組）▽小林充幸（有）三共興業）▽山口功（有）三共興業）▽神明建設㈱）▽神明鳶幸（神明建設㈱）▽斉藤貴（㈱）新栄組）▽斉藤正樹（㈱新栄組）

笑顔で〝わーっ〟と大きな歓声

緊張しつつ操作を教わる児童

ローラーで前進・後退の操作

プロのハンドルさばきに笑顔

様々な種類の重機を体験できた児童たち

交通安全施設工事・塗装工事全般・公園施設工事全般
視聴覚障害者誘導標示「トアエスコート」・ソーラーピクト式避難標識取扱い
社団法人全国道路標識標示業協会会員
千葉県交通安全施設業協同組合会員
SANEI 株式会社サンエイロテック

sto StoCretec

主な特徴 ● 長距離圧送可能。（水平200m垂直150m）
ポリマーセメント乾式吹付工法
鉄筋裏側まではつる。
● 鉄筋防錆材塗布
● 吹付けモルタル
● 表面仕上げモルタル
● 表面保護コーティング
NETIS登録 千葉県新技術登録